

CGIL PARMA

IRES EMILIA-ROMAGNA ISTITUTO RICERCHE ECONOMICHE SOCIALI

PRESENTAZIONE REPORT

17° OSSERVATORIO SULL'ECONOMIA E IL LAVORO IN PROVINCIA DI PARMA

Valore aggiunto, Parma ed Emilia-Romagna - quadro di instabilità e crescita debole

Tasso di crescita 2007-2027

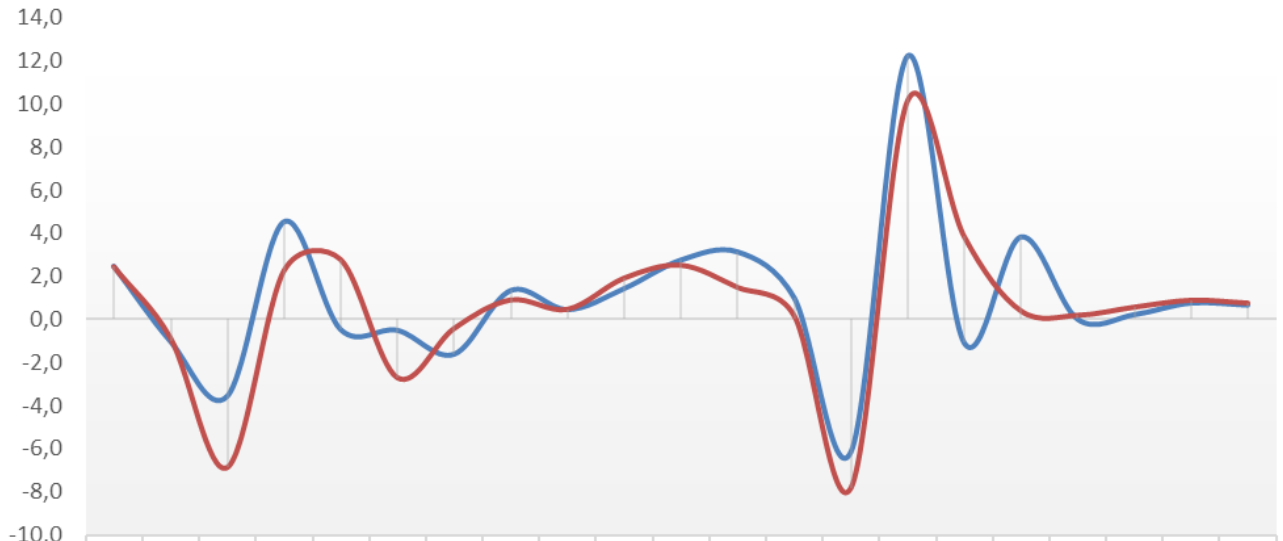

	2007	2008	2009	2010	2011	2012	2013	2014	2015	2016	2017	2018	2019	2020	2021	2022	2023	2024	2025	2026	2027
Parma	2,5	-1,0	-3,5	4,6	-0,4	-0,5	-1,6	1,4	0,5	1,5	2,8	3,2	1,0	-6,1	12,2	-1,1	3,9	0,0	0,2	0,8	0,7
Regione	2,5	-0,9	-6,9	2,3	2,8	-2,7	-0,4	0,9	0,5	1,9	2,5	1,5	0,2	-7,8	10,1	3,8	0,4	0,2	0,6	0,9	0,8

Fonte: elaborazione Ires Emilia-Romagna su dati Ires Toscana-Prometeia

Valore aggiunto per settore a Parma - contrazione dell'industria

Tasso di crescita 2011-2027

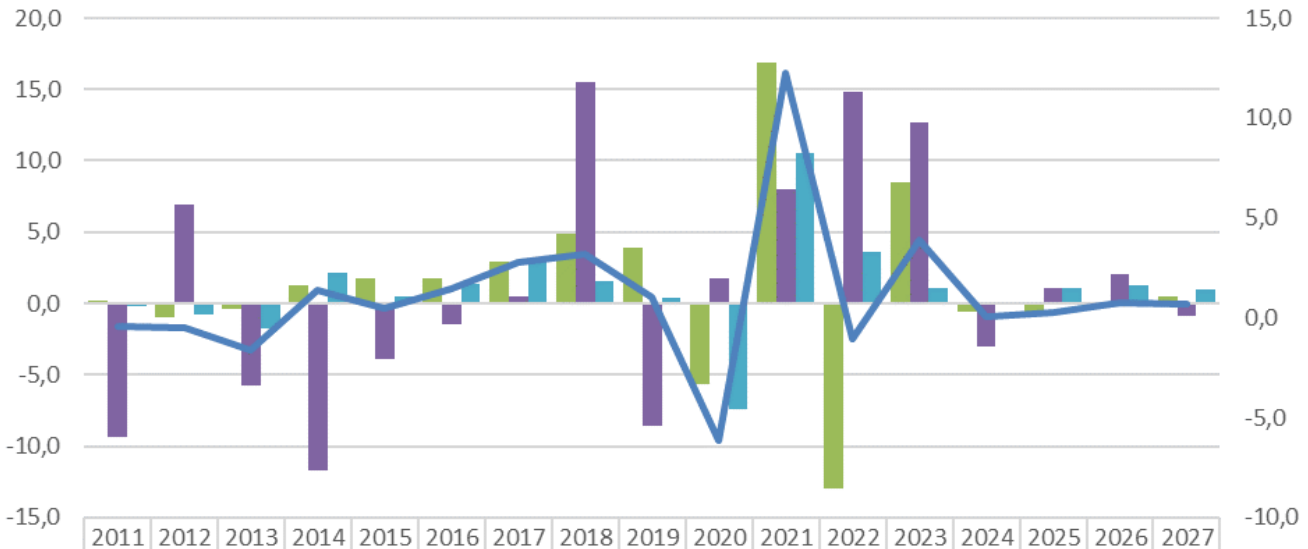

	2011	2012	2013	2014	2015	2016	2017	2018	2019	2020	2021	2022	2023	2024	2025	2026	2027
Industria in senso stretto	0,1	-0,9	-0,4	1,3	1,8	1,7	2,9	4,9	3,9	-5,6	16,9	-12,9	8,5	-0,6	-0,8	-0,2	0,5
Costruzioni	-9,4	6,9	-5,8	-11,7	-3,9	-1,5	0,5	15,5	-8,6	1,7	8,0	14,8	12,7	-3,0	1,1	2,1	-0,9
Servizi	-0,2	-0,7	-1,8	2,1	0,4	1,4	3,0	1,6	0,4	-7,4	10,5	3,6	1,1	0,1	1,1	1,2	1,0
Totale economia	-0,4	-0,5	-1,6	1,4	0,5	1,5	2,8	3,2	1,0	-6,1	12,2	-1,1	3,9	0,0	0,2	0,8	0,7

Fonte: elaborazione Ires Emilia-Romagna su dati Ires Toscana-Prometeia

Indagine congiunturale - Industria in senso stretto

Saldi per trimestre rispetto anno precedente, 2015-2025 IV trim.

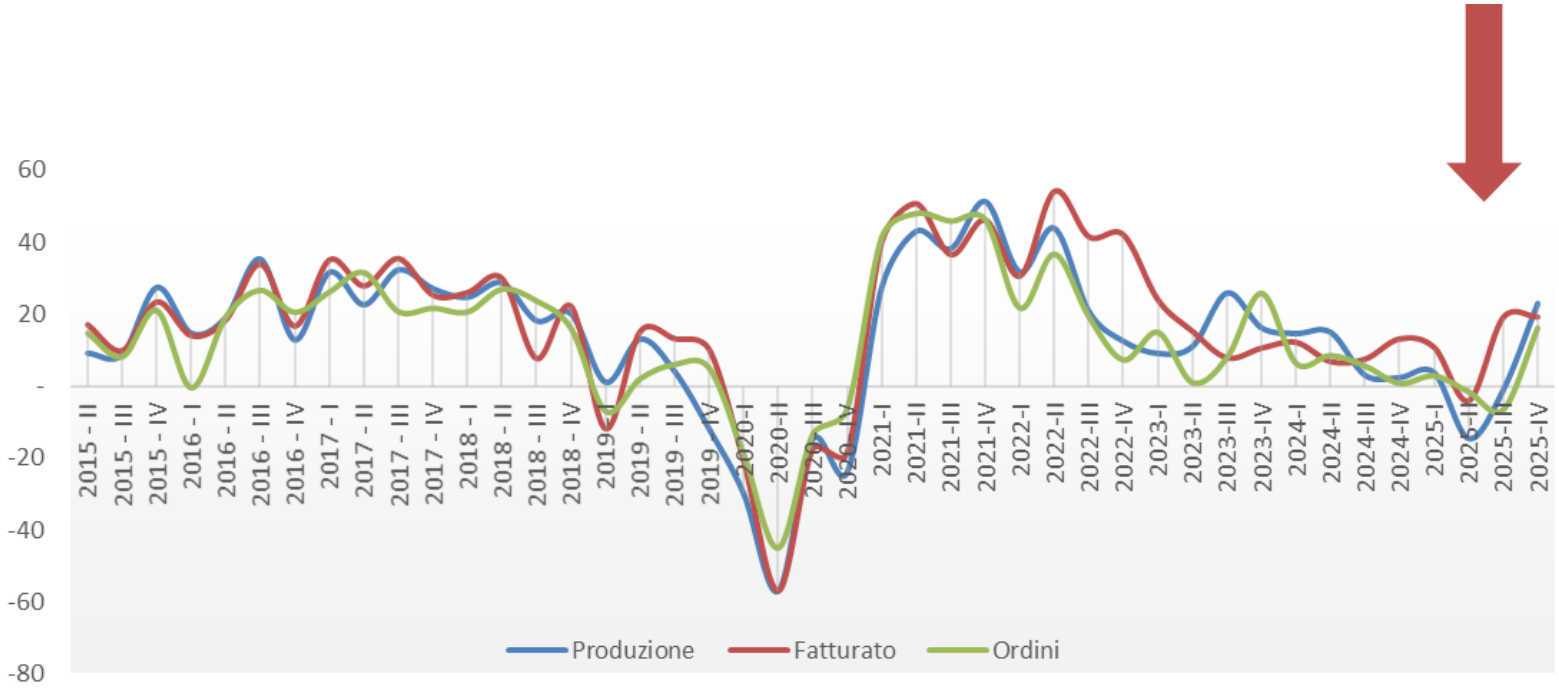

Fonte: Elaborazione Ires Emilia-Romagna su dati Unioncamere

Esportazioni - Parma

Tasso di crescita, dati annuali, 2015-2025

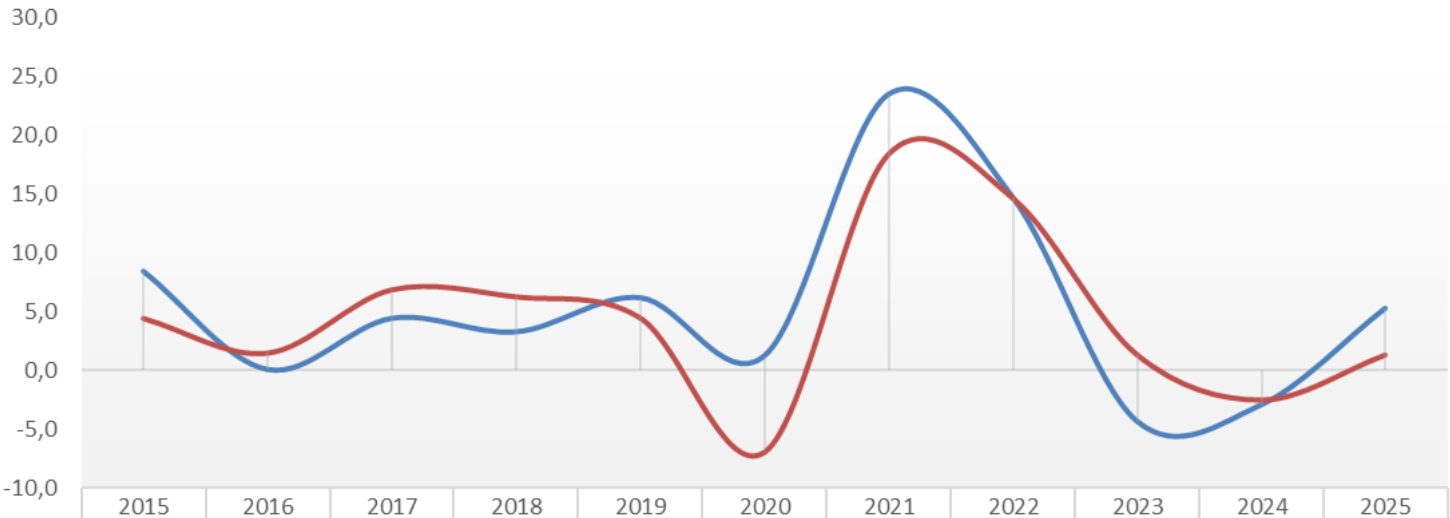

	2015	2016	2017	2018	2019	2020	2021	2022	2023	2024	2025
Parma	8,4	0,0	4,4	3,2	6,2	1,2	23,5	14,7	-4,4	-3,0	5,3
Regione	4,4	1,5	6,9	6,3	4,5	-7,0	18,4	14,7	1,4	-2,5	1,3

Fonte: Elaborazione Ires Emilia-Romagna su dati Istat

Turismo - Parma

Arrivi e pernottamenti 2022-2025 (val. assoluti e var. % annue)

Arrivi

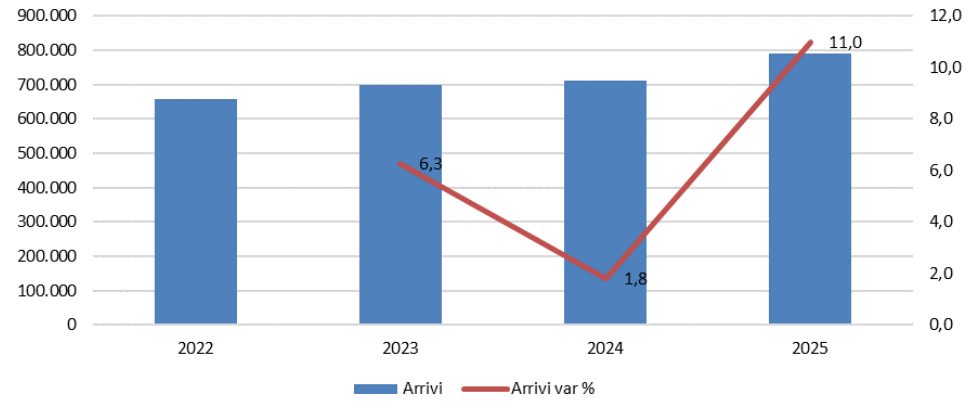

Pernottamenti

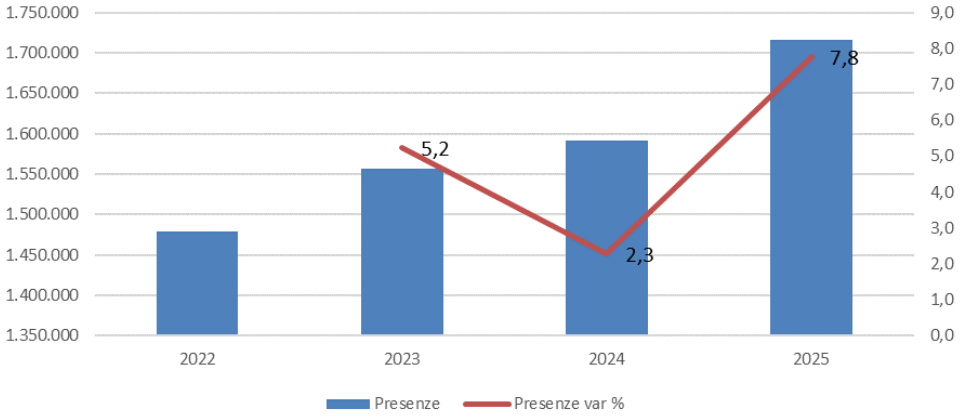

Fonte: elaborazione Ires su dati Istat e Servizio Statistica - Regione Emilia-Romagna

Imprese attive

Valori assoluti e tasso di crescita provincia di Parma, 2002-2025

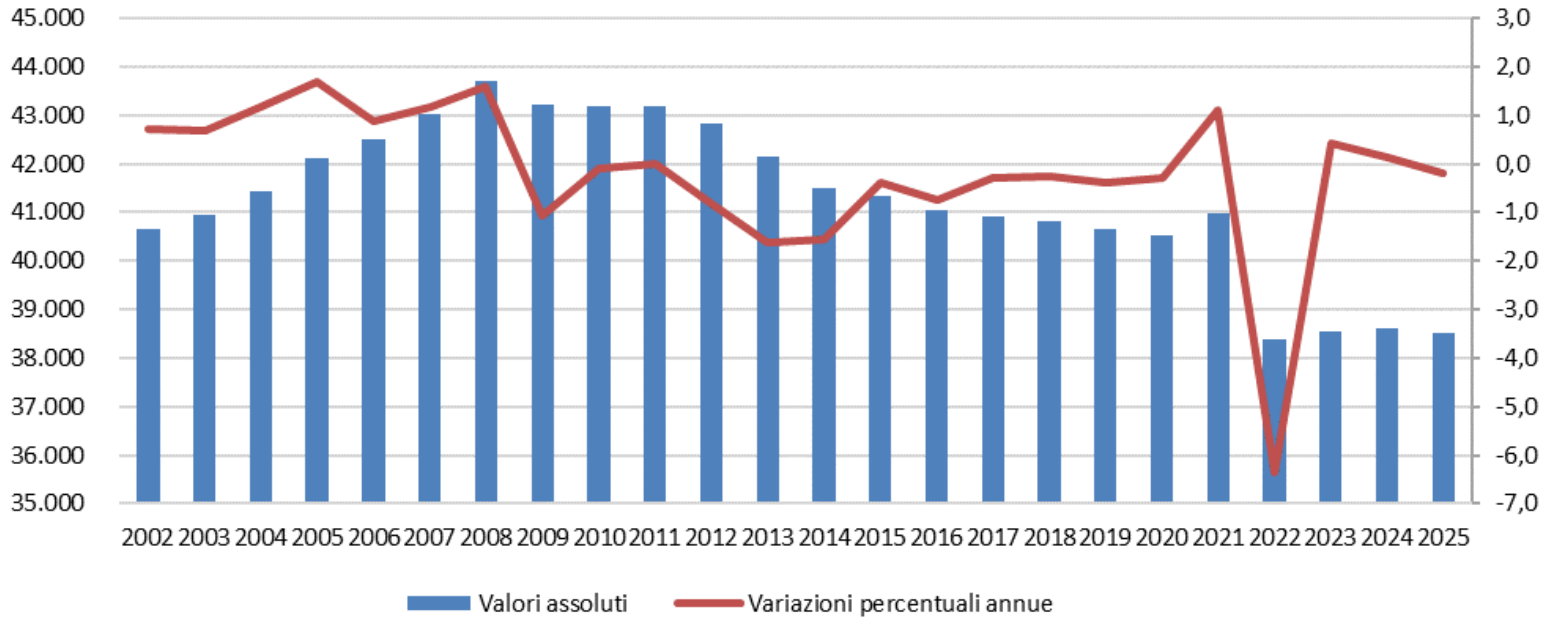

Fonte: Elaborazione Ires Emilia-Romagna su dati Movimprese

Imprese attive a titolare straniero

Quota % principali settori sul totale imprese a titolare straniero

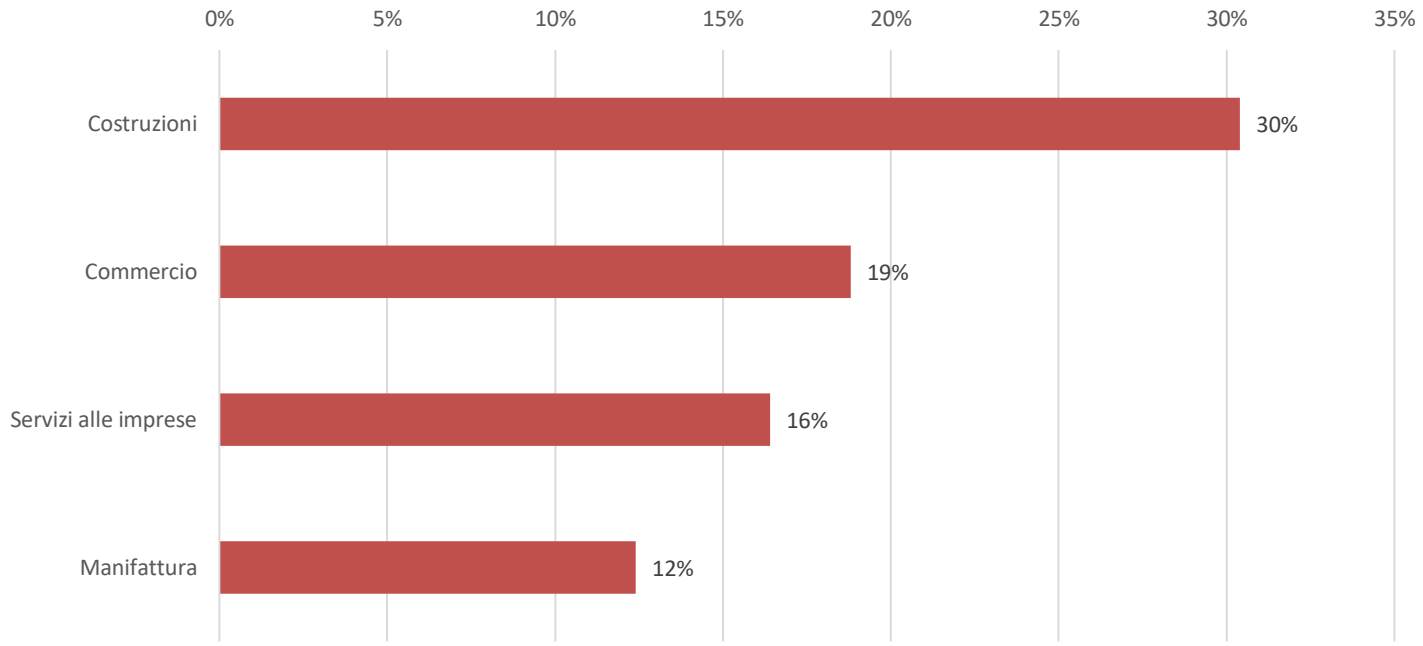

Fonte: Elaborazione Ires Emilia-Romagna su dati Movimprese

Occupati, maschi e femmine

Tassi di crescita, 2019-2025

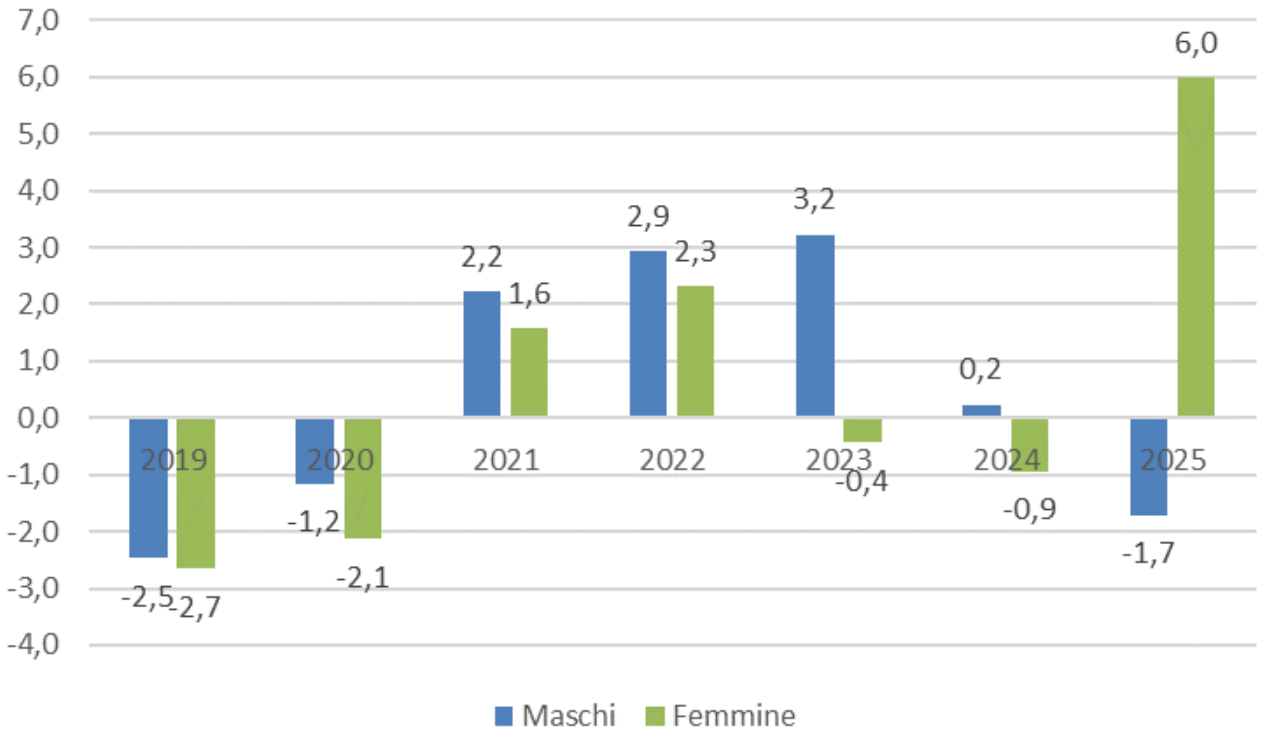

Fonte: Elaborazione Ires Emilia-Romagna su dati Istat

Dipendenti e Indipendenti

Tassi di crescita, 2019-2025

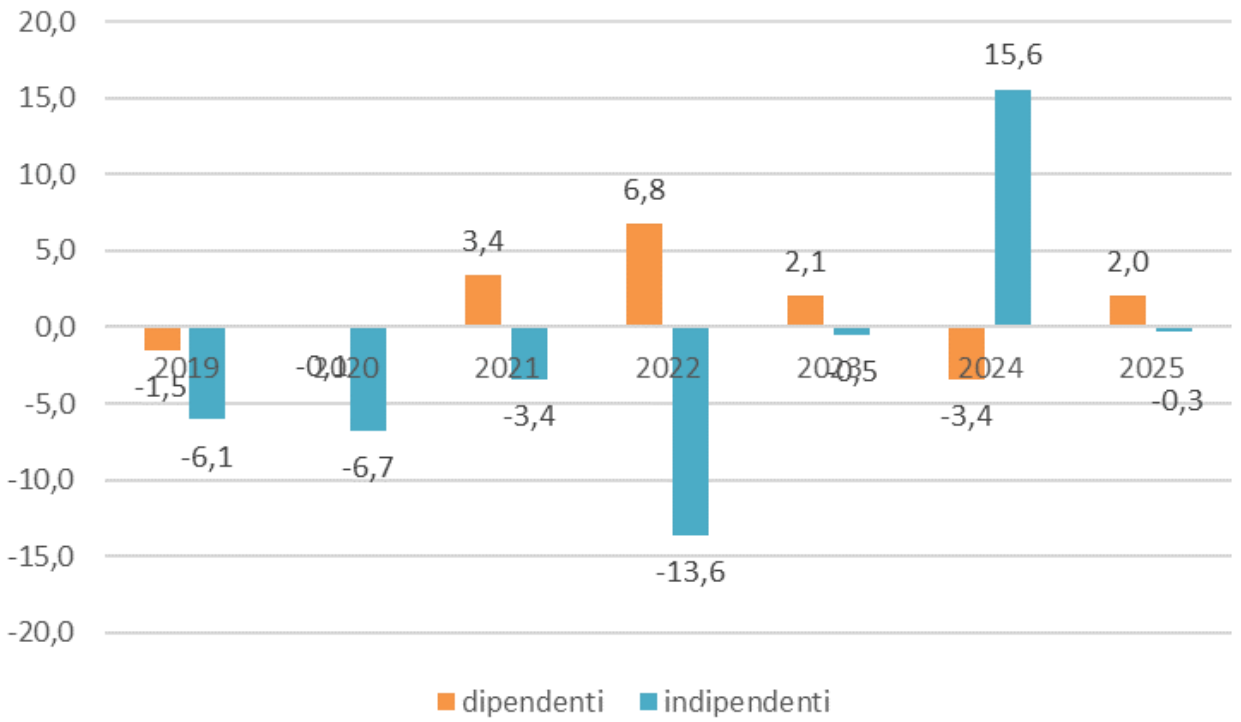

Fonte: Elaborazione Ires Emilia-Romagna su dati Istat

Inattivi, maschi e femmine

Tassi di crescita, 2019-2025

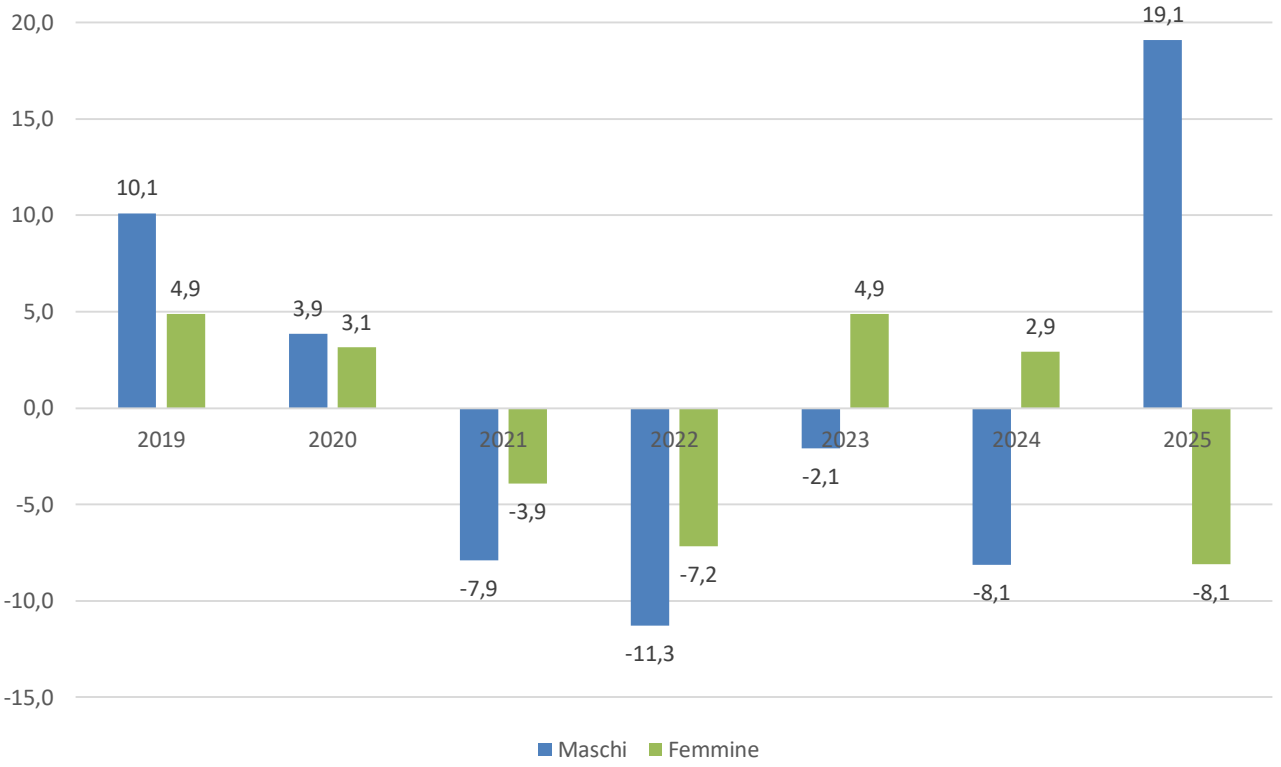

Fonte: Elaborazione Ires Emilia-Romagna su dati Istat

Posizioni lavorative dipendenti - onda lunga di crescita

Numeri indici (base 31/12/2007)

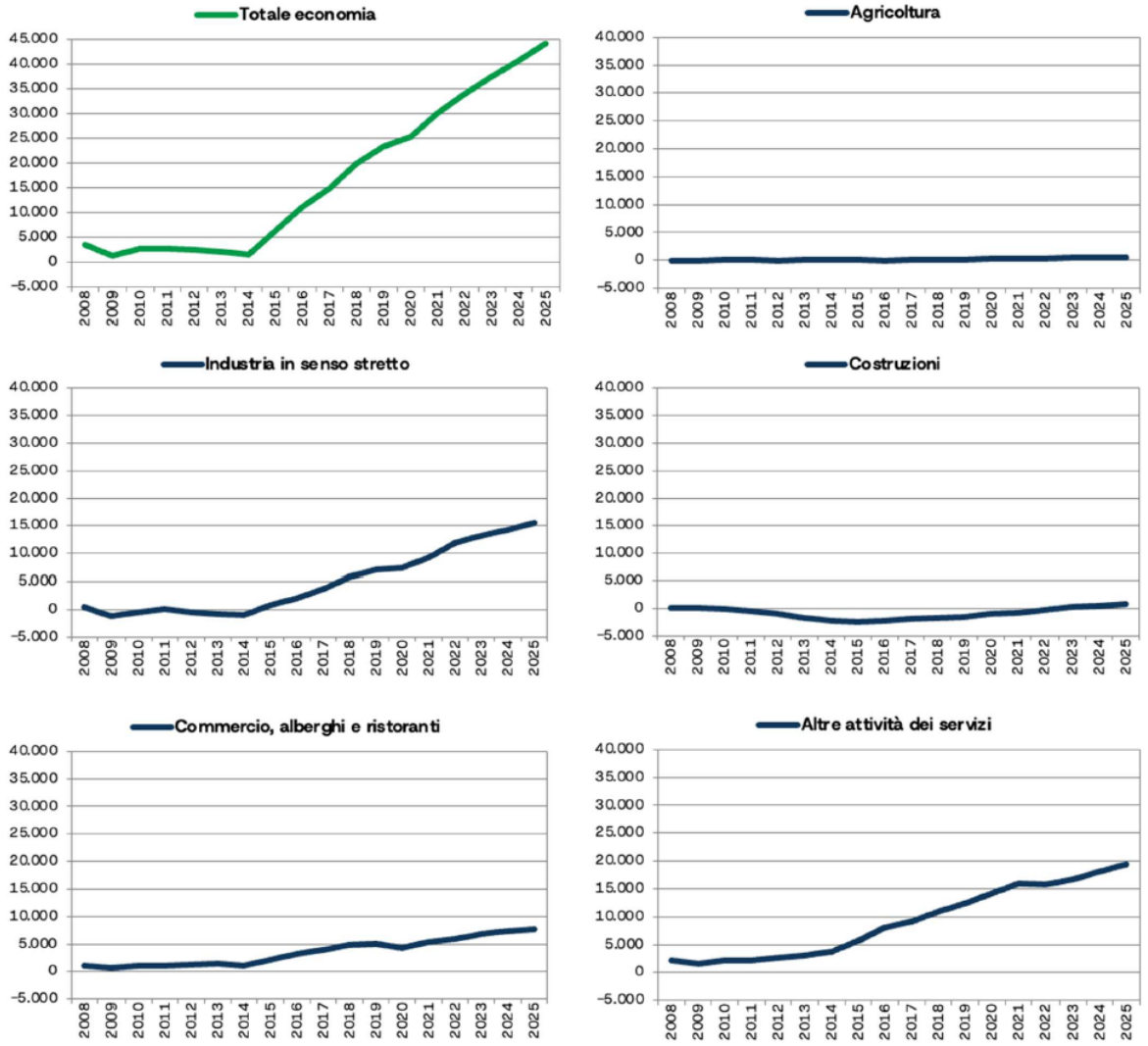

Fonte: Agenzia Regionale per il Lavoro Emilia-Romagna

Posizioni lavorative - contratto

Numeri indici (base 31/12/2007)

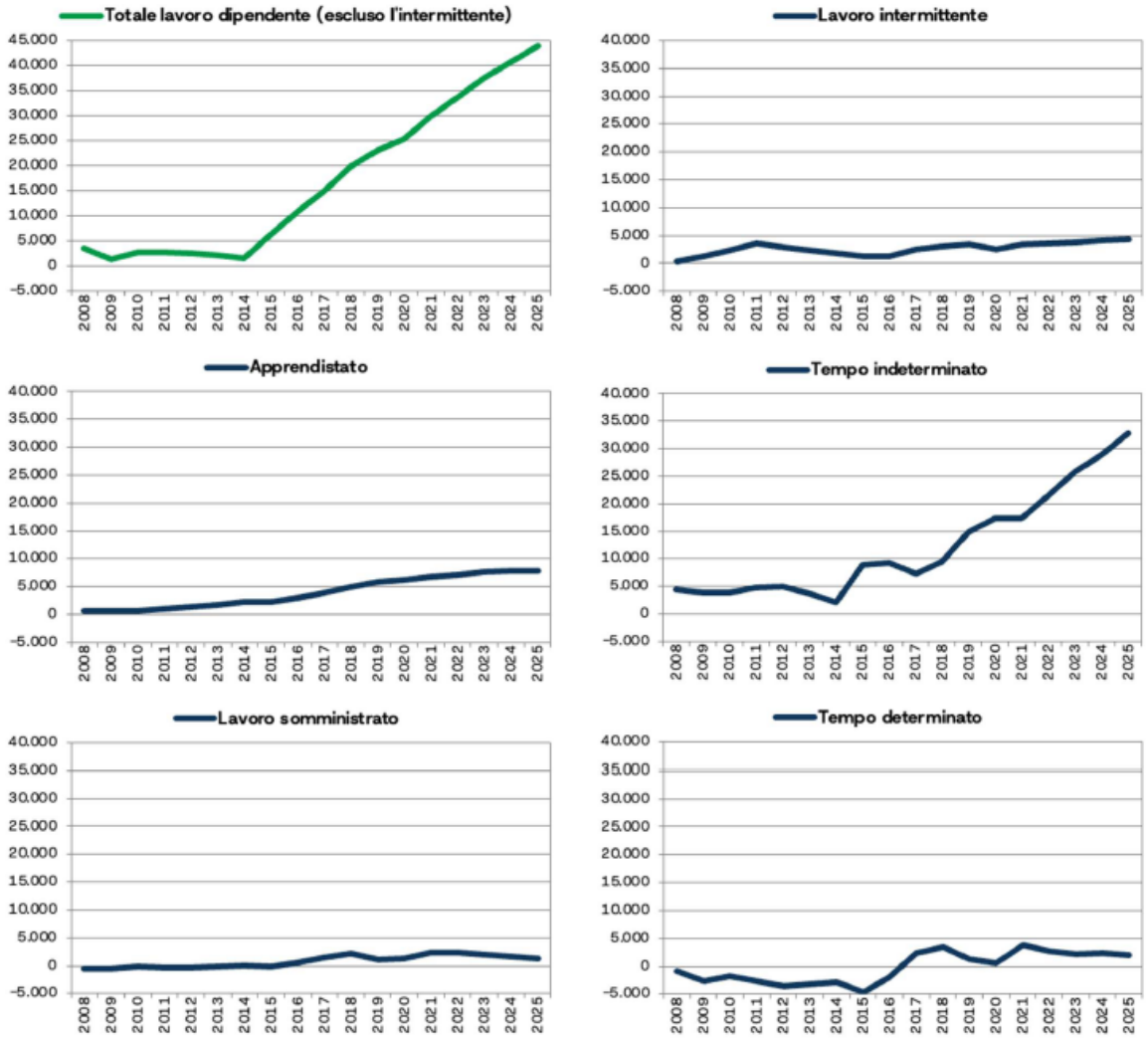

Fonte: Agenzia Regionale per il Lavoro Emilia-Romagna

Partite IVA - apertura nuove attività

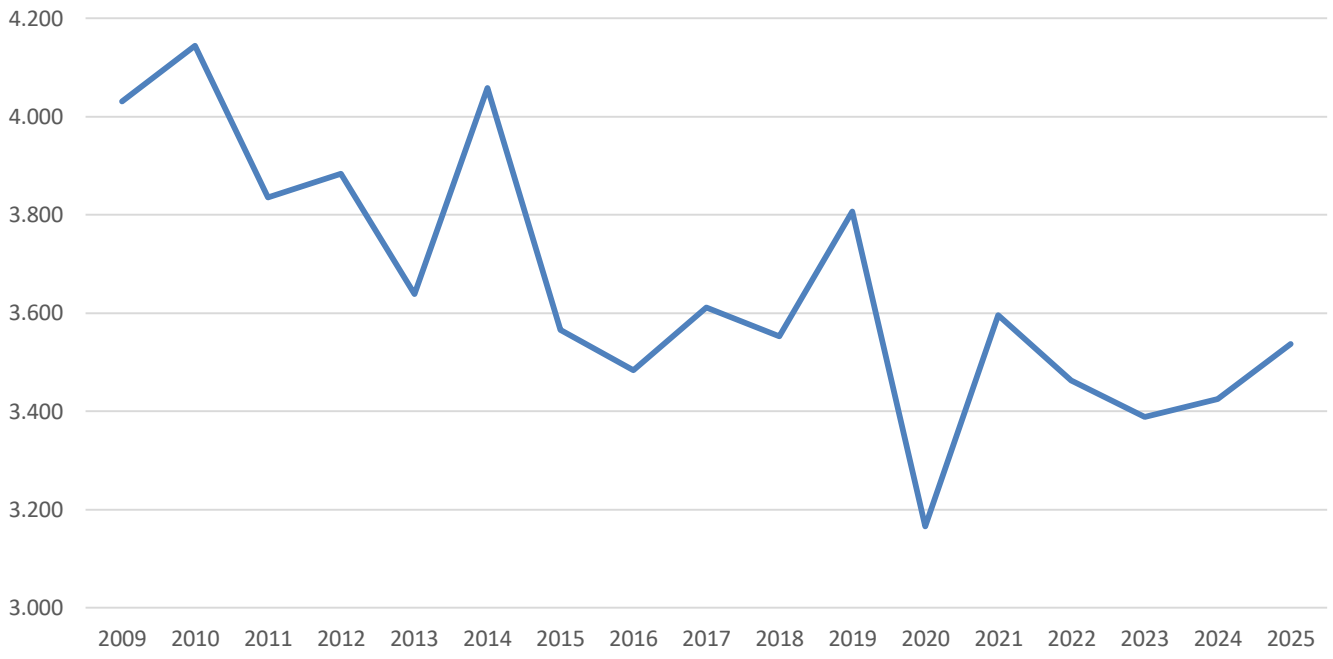

Fonte: Osservatorio Partite IVA Ministero Economia e Finanze

I redditi - valore medio tra i più alti in Italia ma crescita più lenta

Reddito imponibile dichiarato - Anno imposta 2024

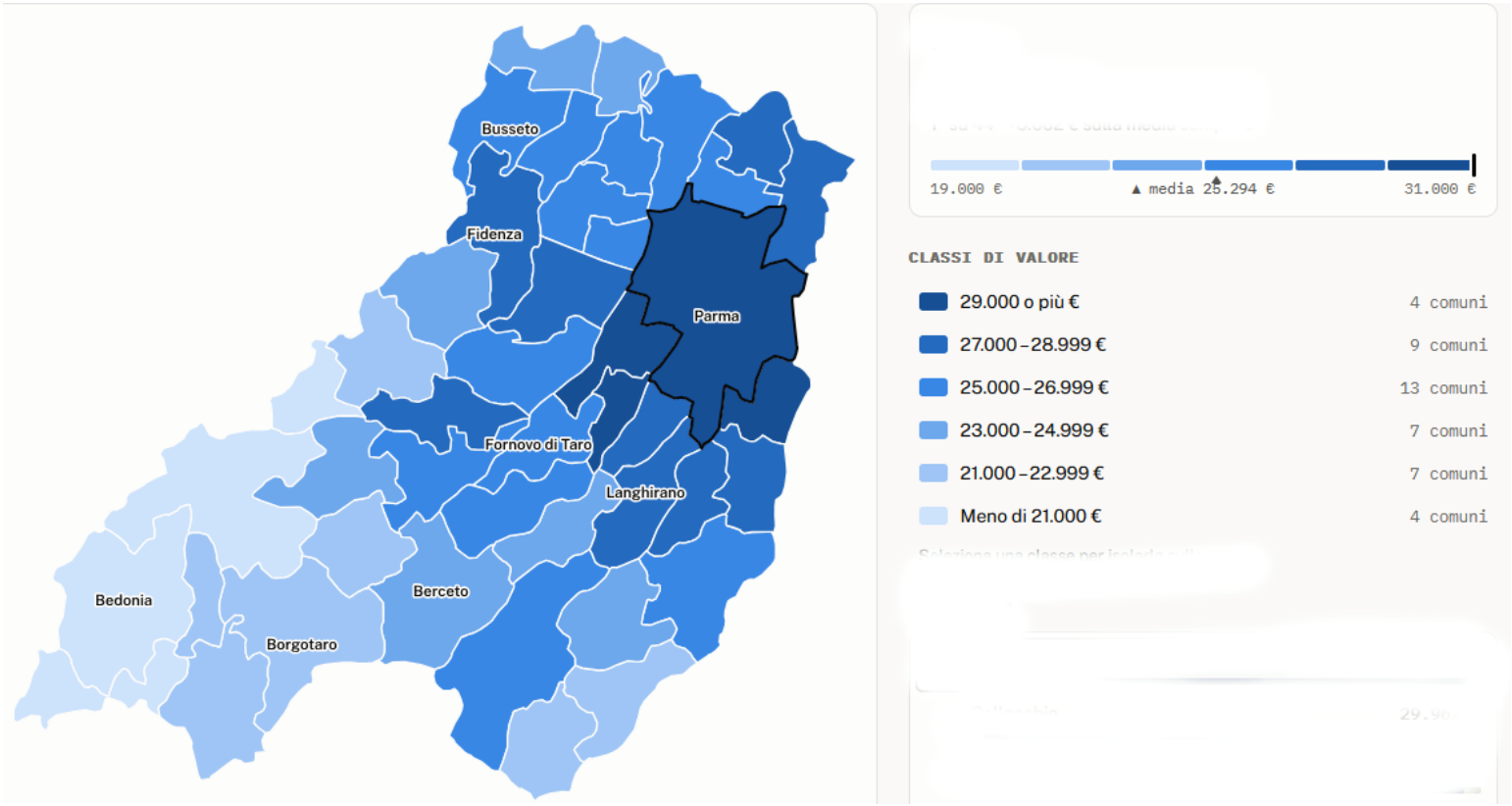

Conclusioni

- Il 2025 e il 2026 mostrano una sostanziale stagnazione della dinamica economica, determinata soprattutto dall'andamento della manifattura.

- L'occupazione è cresciuta dell'1,6%, esclusivamente generata dalla componete femminile del mercato del lavoro, a fronte della contrazione di quella maschile.

- La manifattura perde ben il 10% degli occupati mentre tutti gli altri settori crescono.

- Si conferma la tendenza già evidenziata alla strutturazione di occupazione stabile.