



Da oltre 40 anni al vostro servizio

tel. 0521.671286 e fax 0521.670920



Abbonamento obbligatorio con LA STAMPA

EDITORE: SERVIZIO EDITORIALE PARMA SGR, Registrazione Tribunale di Parma n. 10/2008 del 10/07/2008  
 Direzione e Redazione: Parma via Dei Mercati, 1/A cap. 43100 Tel. 0521/994949, fax 0521/941555.  
 E-mail: redazione@informazioneparma.com, Pubblicità: PARMATI - via dei Mercati 1/A, 43100 Parma, tel. 0521/942126, fax 0521/941553, numeroverde@informazione.com

Poste Italiane s.p.a. - Spedire in Abbonamento Postale - P.I. 353/2003 (com. in L. 27/02/2004 n° 46) art. 1, comma 1, DDL 90

Anno II numero 214  
 MERCOLEDÌ 5 AGOSTO 2009



Con questo coupon, nel mese di giugno, sconto del 10% sulle pratiche di redazione

105210 342032 numero verde gratuito da martedì a venerdì 800.913.349

€ 1,20

**LA MAPPA** Salvata la Emilia Conserva, restano le preoccupazioni per Bormioli Rocco e Spx di Sala Baganza

## Dall'Arquati alla Sidel, le grandi in ginocchio

*Diciannove i tavoli aperti dalla Provincia per scongiurare il rischio di licenziamenti*

Le aziende parmigiane ripiegate dalla crisi non si contano più. Molte piccole attività sono già scomparse e le grandi imprese sono spesso costrette a tirare la cinghia, risparmiando su investimenti e personale.

La Provincia ha aperto 19 tavoli sull'intero territorio per cercare di salvare realtà produttive e posti di lavoro. In sette mesi sono stati coinvolti in trattative Emiliana Conserva, Spx, Arquati, Co. Far. Pa., Comparto motorini elettrici, Gruppo Ceriani, N. O. V. srl, Lockwoods spa, Raytec Vision spa, Sidel, Simonazzi, Telecom Italia, Nestlé, Matthews, Bormioli Rocco & figlio spa, Battioni e Pagani, Fincuoghi spa, Battistero, Foods Drying e Marchelli metalli.



Arquati di Sala Baganza

A preoccupare di più i sindacati è la situazione dell'Arquati, messa in liquidazione dai proprietari alla fine di lu-

glio. Nello storico stabilimento di Sala Baganza sono a rischio 80 lavoratori: «Lì può succedere di tutto», commenta il vertice della Cgil Paolo Bertoletti.

L'industria della lavorazione del vetro è in difficoltà da anni. Il gruppo Bormioli Rocco è in vendita da due anni, non si parla di investimenti e la crisi ha solo aggravato problemi già esistenti.

In ginocchio le terme di Salsomaggiore, di cui i sindacati lamentano il fatto che se ne parli ancora troppo poco: «Calano i clienti, non ci sono i soldi, servono ammo-



Sidel di via la Spezia

dernamenti per essere più competitivi sul mercato», spiega Bertoletti. Intanto i maggiori progetti di rilancio

continuano ad arenarsi.

Disturba i sonni di lavoratori e loro rappresentanti il capitolo Sidel, partita con una richiesta "soft" di cassa integrazione. Anche in questo caso la crisi dell'azienda metalmeccanica di via la Spezia non dipende solo dalla crisi globale ma da criticità interne. L'incognita è sapere cosa succederà in autunno.

Sul fronte della Emiliana Conserva la Cgil dichiara di aver risolto "pezzando" la situazione, ammettendo però che le banche hanno fatto impazzire. Intanto sono stati salvati 450 posti di lavoro

e l'indotto.

Trovato l'accordo per la Metalli Marchelli di San Polo di Torrile, acquisita dalla Almet Italia con conseguente richiesta di trasferire dal 18 agosto a Treviglio i 13 dipendenti del settore della logistica e magazzino, mentre altri 12 dipendenti del settore commerciale e amministrativo resteranno a Parma.

Vertenza in corso invece alla Spx di Sala Baganza, dove i faccia a faccia per salvare una cinquantina di lavoratori sono stati rimandati a settembre.

Un panorama con spiragli di luce ma sostanzial-

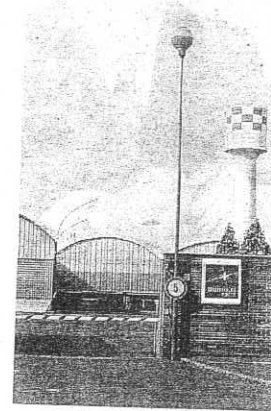

Bormioli Rocco di Fidenza

mente drammatico, che dimostra come le conseguenze della congiuntura si siano abbattute, in ritardo rispetto ad altri territori, anche su Parma. «L'allarmismo in questi casi non paga - afferma Bertoletti - ma non dire la verità non aiuta». (v. v.)