AURORA ASSICURAZIONI
CANTELLI & OLIVIERI S.r.l.
Via Repubblica, 83 – PARMA
TEL 0521.234317
FAX 0521.238013

POLIS Quotidiano
L'informazione di Parma e Provincia
www.polisquotidiano.it
Anno VII - Numero 253 - VENERDÌ 6 NOVEMBRE 2009
EURO 0,50

AURORA ASSICURAZIONI
CANTELLI & OLIVIERI S.r.l.

CGIL IN CAMPO LA DRAMMATICA STORIA DEI DIPENDENTI DI UNA DITTA ARTIGIANA

Campagna del pomodoro: Lavoratori trattati come schiavi

La Greci Geremia di Gaione aveva appaltato alcune lavorazioni a dei prestatori d'opera

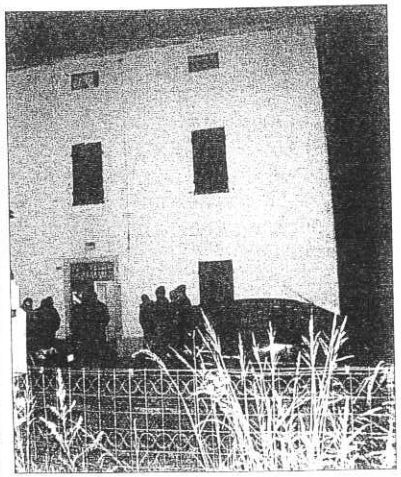

Li hanno fatto venire dalla Romania per metterli in un casolare senza acqua e senza luce. Hanno lavorato 18 ore al giorno durante la campagna del pomodoro della Greci Geramia, l'azienda agricola di Gaione che si barcamena tra gravi difficoltà da parecchi mesi. Sono stati assunti da una ditta artigiana a cui la Greci ha appaltato delle attività, la Mattioli Barbara. Ma dopo un'estate passata in condizioni da terzo mondo non hanno mai visto il becco di un quattrino. Mai stati pagati. Al punto che ora non sanno neppure come comprarsi da mangiare. «Se Greci non mi paga io non ho i soldi», la difesa del titolare. La denuncia arriva dalla Flai Cgil che ha coinvolto le istituzioni per fronteggiare quella che si mostra, a tutti gli effetti, una drammatica emergenza.

a pagina 3