



POLIS Quotidiano

L'informazione di Parma e Provincia

www.polisquotidiano.it



Diruttore responsabile Maria Oliveri - via Montebello 11/13 - 43100 Parma - Tel. 0521/325132 - E-mail: redazione@polisquotidiano.it
Abbonamento annuo euro 55. Semestrale euro 28. I versamenti sul c/c postale n° 430600 sono indispensabili. Pubblicità: s.r.l. - Via Mazzini 8 - 43100 Parma. Responsabili: parma@polisquotidiano.it, Corrado Carci e Alberto Zanzi

Anno VII - Numero 29 - SABATO 7 FEBBRAIO 2009

EURO 0,50

LA CRISI

CENTOSSESSANTA POSTI DI LAVORO, TRA OPERAI E IMPIEGATI, IN BILICO

La Fincuoghi di Bedonia rischia la chiusura

Oggi incontro nella sede della Comunità montana tra i vertici delle istituzioni locali e i sindacati

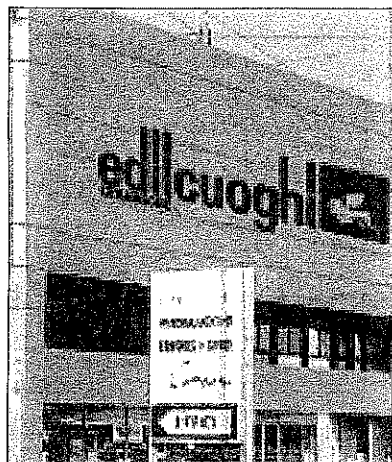

Lo stabilimento ceramico Fincuoghi di Bedonia rischia la chiusura e 160 dipendenti tra operai ed impiegati potrebbero ritrovarsi a spasso. La notizia è deflagrante ieri nel piccolo comune della montagna Ovest, con tutta la drammaticità del caso. Fincuoghi, gigante delle piastrelle con sede a Sassuolo, a Bedonia lavora da circa trent'anni e rappresenta per questa sfortunata parte del parmense l'unica grande realtà industriale insieme alla fabbrica gemella di Borgotaro (150 assunti) e al polo dei motorini elettrici - anch'esso spalmato tra Varano Melegari e il capoluogo valtaresese -, in cui hanno trovato lavoro quasi esclusivamente residenti delle valli del Taro e del Ceno.

a pagina 3