lt collegamenti stradali e traghetti con le isole

SOLE 24 ORE 8/3/2011

za e del preallerta
ıti, ma anche la tu-
rio e la manuten-
i d'acqua. Per poi
ıdare avanti con
archiviarla. Nei
Codacons aveva
posti alle procu-
e perchè indaghi-
i di reato di disa-
nondazione col-
omissione di atti
ioni al Testo uni-
e.
ıpo ha colpito in
oli e provincia.
i sono stati cau-
sime raffiche di
mi si sono stac-
i e si abbattuti
le starde, crean-
i alla circolazio-
particolare, lun-
io Emanuele e
rico numerosi
icitari sono sta-
olate di vento.
interventi dei
ati dai cittadini
a caduta di cor-
nti. Problemi
etti in servizio
cida.

R.E.

© RIPRODUZIONE RISERVATA

Alimentare

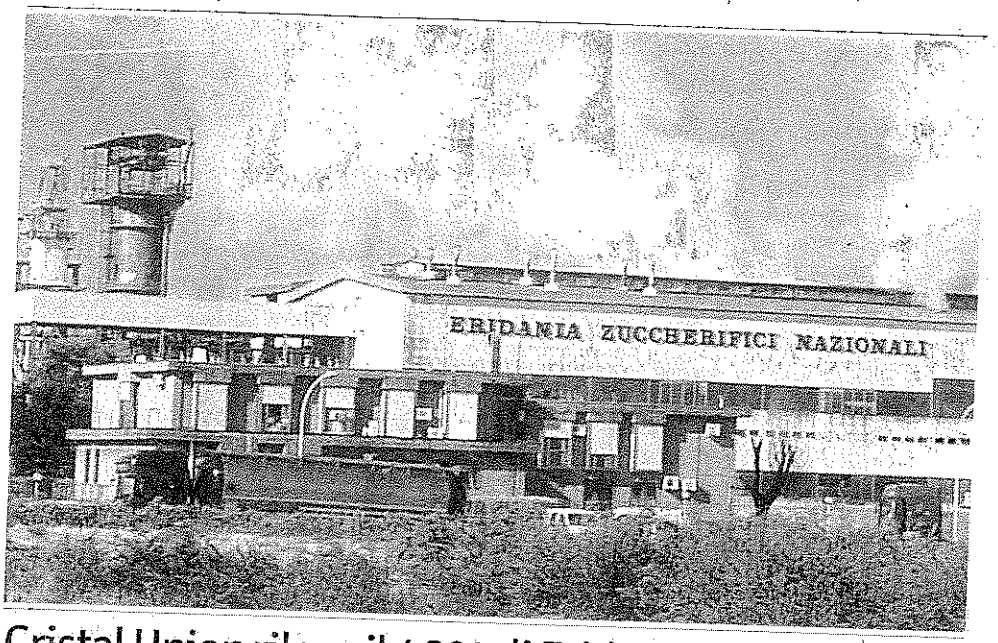

Cristal Union rileva il 49% di Eridania Italia

Eridania Sadam (gruppo Maccaferri) ha siglato con la transalpina Cristal Union un accordo definitivo per una partnership strategica in Eridania Italia, di cui Cristal Union diventerà azionista con una quota del 49% attraverso un aumento di capitale. Nell'ambito dell'intesa Eridania Sadam farà confluire in Eridania Italia i propri marchi dello zucchero e lo stabilimento di Russi (Ravenna). Oltre a diventare azionista, Cristal Union fornirà zucchero ad Eridania Italia. La partnership permetterà inoltre ad Eridania di mantenere la leadership nel segmento retail del mercato italiano dello zucchero.

smesso dalla multinazionale

x Bat di Lecce

del tabacco.
) che i lavora-
tra ricolloca-
ivata – inizie-
ıi utili alle 4
ui la multina-
l'operazione
ıni, ha favori-
posa è quella
Electronics,
lla progetta-
zione e realizzazione di interni per aeromobili, che si è impegnata a riconvertire 200 unità e ad investire tra 5 e 10 milioni. A Lecce l'azienda di Ferentino (Frosinone) vuole ottimizzare le sinergie con il sito Boeing di Grottaglie, con il vicino distretto aerospaziale brindisino e stringere accordi di ricerca – ha detto ieri Lucio Iacobucci, durante la presentazione del piano nel corso di una tavola rotonda organizzata da Confindustria Bari (guidata da Alessandro Laterza) in collaborazione con Il Sole 24 Ore – «con la facoltà dei materiali dell'università salentina. A Lecce vogliamo anche produrre puntando alle certificazioni Enac». E non esclude il nuovo business della produzione di interni per gli yatch di lusso.

La Bat ha coinvolto anche la Hds FM spa (gruppo di facility management che assorbirà 26 addetti in servizi per le strutture turistico-alberghiere nel Sud); la Korus spa (infissi) che riconvertirebbe 70 unità e sbarcherebbe nel Centro-Sud con un occhio anche ai mercati dell'est europeo (investimento 10 milioni) e infine la Call Gest (call center leader nei servizi alle aziende di energia come Eni ed Enel) che rileverebbe 31 unità. «Bat Italia – spiega il vicepresidente, Giovanni Carucci – smette di produrre sigarette a Lecce, ma non lascia il vuoto industriale. Lo stabilimento non chiude, i dipendenti continuano a lavorare e favoriamo start up. Risolviamo la crisi a costo zero per le casse pubbliche».

© RIPRODUZIONE RISERVATA

sempre

di **Gigi Garanzin**

Nella società dell'appari re anche i campi di calcio hanno diritto al loro bravo ritocco estetico.

Di San Siro si sapeva. Da anni, da quando in un dopo-derby mentre un po' tutti si lamentavano delle zolle Serginho se ne uscì spiegando che il terreno non solo era un campo di patate, ma lasciava tracce pesanti di vernice sulle gambe. Dell'Olimpico romano no. Fino all'altra sera, quando il laziale Sculli, reduce tra l'altro dalla doppietta decisiva, ha accusato tra un tempo e l'altro una reazione allergica acuta. Causata per l'appunto, sulla base dei primi test, dalla vernice colorante usata per abbellire il prato. Niente di grave, per fortuna. Una fiala di cortisone ha prontamente domato l'orticaria e il rischio, peraltro remoto, di choc anafilattico. Ma molto di ridicolo, questo certamente sì. Perché di reazioni allergiche al contatto con l'erba se ne ricordano anche in passato, per via dell'impiego di anti-parassitari. E c'è una scuola di pensiero secondo cui proprio questa potrebbe addirittura essere una concausa di quel terribile flagello che va sotto il nome di Sla. Ma altro era occuparsi, magari maldestramente, della salute dell'erba. Altro farsi prendere dalla fregola dell'estetica. Sognando campi da calcio omeopatici, un effetto collaterale da antibiotico è un rischio da correre: quello da botulino, una demenza da evitare.

Invece no. Pare siano le te-

ITALIA

a Camera di Commercio di Milano
statistici riferiti alla situazione di
ana precedente). Franco partenza,
usa. € al kg.

Suini

Rilevazione settimanale del 7 marzo 2011 a cura della **Camera di Commercio di Milano** (prezzi riferiti alla situazione media di mercato accertata nella settimana precedente).

Suini: d'allevamento (f.co allevamento, dall'allevamento al commerciante o all'ingrassatore) lattonzoli locali fino a 15 kg 3,58; di 25 kg 2,55; magroncelli locali 30 kg 2,33; 40 kg 1,89; magroni locali 50 kg 1,54; 65 kg 1,45; 80 kg 1,51; 100 kg 1,55; magroni [illegible] denervata resa 75% 3,520; denervata resa 80% 3,300; **lombi** Modena interi 3,950; lombo Padova 4,345; alla bolognese senza costato 4,740; **prosciutto fresco per crudo** peso 10/12 kg., peso medio kg 10 (±10%) 2,550; 12/15 kg., peso medio kg 12,3 (±10%) 3,030; 10/12 kg. peso medio 11 kg. (±10%) 3,160; peso 12/15 kg. peso medio 15 kg. (±10%) 3,670.

Carni bovine fresche
[illegible]

Lettera

L'Ales non