pressLINE

GAZZETTA DI PARMA

Direttore Responsabile: Giuliano Molossi

27/05/2013

Periodicità: Quotidiano

Tiratura: 45.153

Diffusione: 37.669

EVENTI AL PALAZZO DEL GOVERNATORE DA DOMANI

Lotte e cortei nelle immagini in bianco e nero

Le Cgil celebra i suoi 120 anni con una mostra di immagini d'epoca tra feste e battaglie

Il lavoro, la festa, la lotta. E soprattutto i 120 anni di Camera del Lavoro di Parma. Sono questi i temi della mostra a cura di Valerio Cervetti e Roberto Spocci che si inaugura domani al Palazzo del Governatore che si potrà visitare fino al 9 giugno tutti i giorni, dalle 10 alle 12 e dalle 16 alle 19.

La mostra, che propone manifesti, fotografie, cartoline e alcuni documenti, ripercorre la storia della Camera del Lavoro di Parma dalla sua fondazione, avvenuta in questi locali, messi a disposizione dall'Amministrazione Comunale del tempo, il 28 maggio 1893.

Il visitatore è accolto dal calore del messaggio, veicolato attraverso la perfetta sintesi di parola e immagine, dei manifesti, appartenenti alla seconda metà del Novecento. Una piccola ma significativa rappresentanza di un ampio patrimonio che fa parte del fondo conservato all'Archivio Comunale.

I manifesti sono stati suddivisi in quattro sezioni che raccontano la Camera del Lavoro di Parma che guarda alla propria storia e alle proprie attività tra cui scioperi, congressi, feste del primo Maggio ma anche come la Camera rappresenti le categorie di mestiere e come da sempre sia presente nelle battaglie per l'emancipazione, la libertà dei popoli, contro la mafia.

Nonostante la presenza oggi del Web, i manifesti conservano una forza straordinaria anche nel farci comprendere l'attualità di certe battaglie condotte nel passato più o meno recente.

Prima della parte dedicata alla fotografia, vengono poi esposti alcuni manifesti inediti di inizi Novecento e una sezione dedicata alla collezione di cartoline e di tessere sindacali.

Dopo alcune foto per rievocare personaggi ed eventi come il grande sciopero agrario del 1908 e il primo Maggio del 1913, si entra nel vivo di questa parte della mostra, dedicata al notevole archivio fotografico che la Camera del Lavoro ha depositato presso l'Archivio Comunale, divenuto quindi patrimonio collettivo. Dall'immediato dopoguerra fino agli anni Ottanta, le migliaia di foto trovano qui una selezione molto ampia che ripercorre la storia della Camera del Lavoro.

Le foto parlano da sole, con il linguaggio dell'immediatezza e raccontano di una realtà del lavoro che ha subito in tanti anni cambiamenti epocali. Sarà bello riguardarle ed esercitare la memoria della nostra storia. Gli organizzatori hanno poi dedicato ampio spazio agli anni difficili del primo dopoguerra, della ricostruzione, delle dure lotte, non tralasciando che essi ebbero anche le loro vittime, come Attila Alberti e Luciano Filippelli. Gli anni del benessere non nascondono la realtà di una crescita comunque contrastata, dove all'allargamento degli spazi di libertà corrisponde spesso crisi occupazionale, difficoltà nella difesa delle conquiste. ◈

L'evento

Domani alle 15 tavola rotonda

Comincerà, alle 15, al palazzo del Governatore, la tavola rotonda sul mondo del lavoro che sarà aperta da Massimo Bussandri, segretario generale della Cgil di Parma, che cederà poi la parola al vicedirettore dell'Unità, Rinaldo Gianola che modererà l'incontro a cui parteciperanno Susanna Camusso, segretaria generale Cgil, Paolo Barilla, vice presidente Barilla Spa, il sindaco Federico Pizzarotti e il presidente della Provincia Vincenzo Bernazzoli.

Le domande? Fatele con Twitter

Tramite la pagina Twitter @cgilparma - l'hastag #lavoro2020 - è possibile inviare domande a Susanna Camusso e agli altri ospiti dell'evento sul tema «Diamo un futuro al nostro lavoro»: una selezione di queste domande sarà sottoposta dal giornalista in sala alla segretaria della Cgil e agli altri ospiti, consentendo così un dialogo più ampio e aperto.

Riproduzione autorizzata licenza Ars Promopress 2012-2015

press LINE

GAZZETTA DI PARMA

27/05/2013

Periodicità: Quotidiano

Tiratura: 45.153

Diffusione: 37.669

Direttore Responsabile: Giuliano Molossi

Via D'Azeglio Manifestazione del maggio 1920 della CGdL, nell'occasione dell'inaugurazione del labaro confederale.

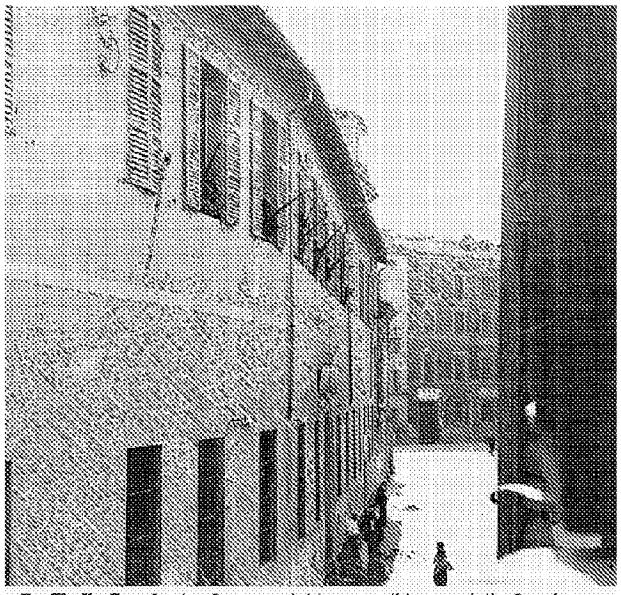

Fucili alle finestre La Camera del Lavoro di borgo delle Grazie con militari armati alle finestre probabilmente nel 1908.

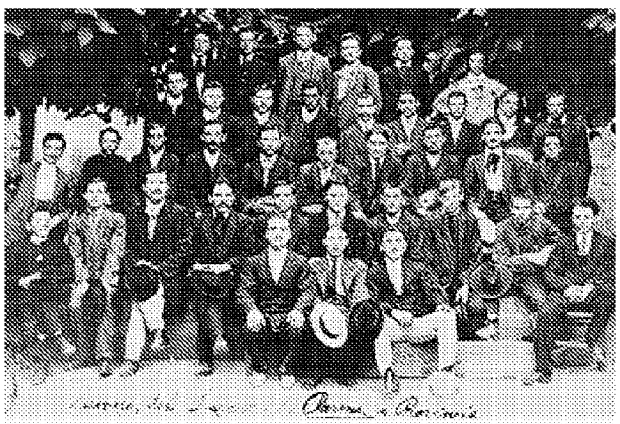

Foto ricordo Rappresentanza di giovani della Camera del Lavoro di Borgo delle Grazie intorno al 1920.

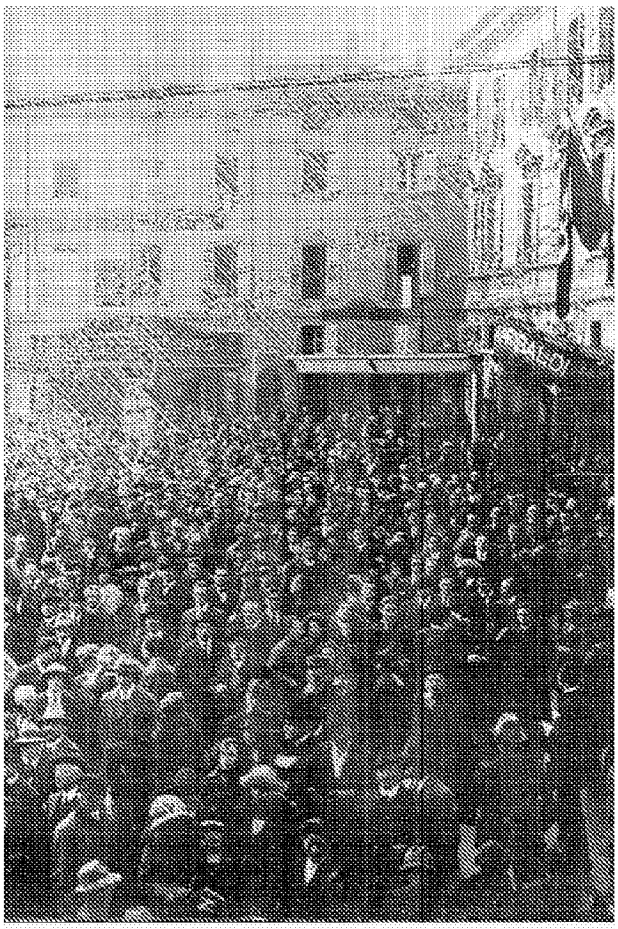

Piazza Garibaldi La numerosa presenza ad una manifestazione in piazza negli anni '20.

Riproduzione autorizzata licenza Ars Promopress 2012-2015