

# GAZZETTA DI PARMA

GIOVEDÌ  
26 NOVEMBRE 2009

QUOTIDIANO D'INFORMAZIONE FONDATA NEL 1735

ANNO 374  
N. 326

FERRARI DINO  
dal 1917  
PELLICCERIA  
Via Giolitti, 5 - Parma

EURO 1,00

100 - 1000 copie  
100 - 1000 copie  
100 - 1000 copie  
100 - 1000 copie  
100 - 1000 copie

DIREZIONE REDAZIONE AMMINISTRAZIONE TIPOGRAFIA  
Parma - Tel. 0521/272751 - Fax 0521/272727 - e-mail gazzetta@gazzettadiparma.it  
Redazione Parma - Via Benvenuto 120 - 43100 Parma - AR - Tel. 0521/272751  
Distribuzione Parma - Via Benvenuto 120 - Parma - Tel. 0521/272751  
Copie arretrate - Parma - Tel. 0521/272751  
D.L. 353/2003 - Art. 17, comma 10  
Aut. Min. Affari Regionali - Parma - Tel. 0521/272751

www.gazzettadiparma.it



FERRARI DINO  
dal 1917  
CAPITAN BELLE MONTONE  
Pelle e cuoio  
Tel. 0521/981709

## CRISI/2 TRATTATIVA

# Arquati, sale la protesta Oggi si ferma la produzione

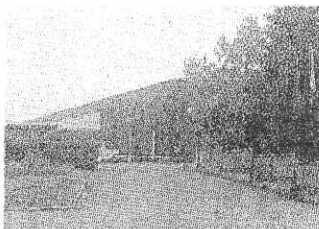

Castellaro La sede dell'Arquati.

■ Fumata nera ieri nell'incontro tra i rappresentanti dell'Arquati e dei lavoratori. I sindacati di categoria Fillea Cgil, Filca Cisl e Feneal Uil hanno proclamato per oggi 8 ore di sciopero e una conferenza stampa alle 10, davanti ai cancelli dello stabilimento di Sala Baganza

«Domani (oggi per chi legge ndr) spiegheremo le ragioni della protesta caldeggiata dai lavoratori - dice Fabrizio Ghidini, segretario provinciale della Fillea Cgil -. In sostanza ci è stato prospettato il licenziamento di tutto il personale e la successiva riassunzione di una parte: 30 dipendenti sugli attuali 74. Queste assunzioni verrebbero fatte da una società di servizi che andrebbe così ad "affittare" i lavoratori alla società Arquati». Una prospettiva che preoccupa i dipendenti. «Abbiamo ribadito - conclude Ghidini - il nostro no alla scissione tra i lavoratori e la società proprietaria del marchio e dello stabilimento. Inoltre la riduzione a 30 persone ci sembra inadeguata. Serve un piano mirato».