

PIAZZA MENDES
CATTOLIZZERIE
CAVOLI
SOGGIORNO
STRADALE
Via Pasubio 10
43100 - Parma -
Tel. 0521 271947

BITTONE - SERVIZI EDITORIALI PAVANI S.p.A. - Redazione: P.le della Pace, 10 - 00186 Roma - Tel. 06/478706
Direzione e Amministrazione: P.le della Pace, 10 - 00186 Roma - Tel. 06/478706
Fotografia: P. della Pace, 10 - 00186 Roma - Tel. 06/478706
Pubblicazione: P. della Pace, 10 - 00186 Roma - Tel. 06/478706
Prestazioni: P. della Pace, 10 - 00186 Roma - Tel. 06/478706
Prestazioni: P. della Pace, 10 - 00186 Roma - Tel. 06/478706

S 0 E 0 9
9 771826 947008

€ 1,20
Anno II numero 248
MERCLEDÌ 9 SETTEMBRE 2009

Abbonamento obbligatorio
con LA STAMPA

PIAZZA MENDES
CATTOLIZZERIE
CAVOLI
SOGGIORNO
STRADALE
Via Pasubio 10
43100 - Parma -
Tel. 0521 271947

Autunno incerto tra timidi segnali di ripresa e problemi in settori finora al riparo. E a dicembre scadranno gli ammorziamenti

Crisi, le aziende di Parma confermano la cassa integrazione

Bertoletti (Cgil): «Circola tanto ottimismo fuori luogo, ma la preoccupazione è forte»

Il timore della mancata riapertura di alcune aziende, alla ripresa di settembre, per ora sembra scongiurato. Lo afferma il segretario provinciale della Cgil Paolo Bertoletti, che ribadisce come «tutte le imprese del territorio abbiano confermato la riapertura». Il problema è che insieme a questa conferma arriva una seconda, peraltro ampiamente attesa, di segno tutt'altro che positivo: «tutti hanno rinnovato la richiesta di cassa integrazione - sottolinea Bertoletti - e anche aziende del territorio che fino a questo momento

non avevano utilizzato questo strumento adesso hanno manifestato la volontà di avvalersene». In particolare, «imprese del settore moda, che finora avevano retto brillantemente alla crisi, adesso manifestano segnali a dir poco preoccupanti». Ma anche in altri settori industriali le cose non vanno certo meglio, soprattutto dal punto di vista occupazionale. «Da un lato prosegue la cassa integrazione, dall'altro si registra una notevole rigidità nelle trattative per la firma dei contratti. Un esempio su tutti è quello degli alimentari,

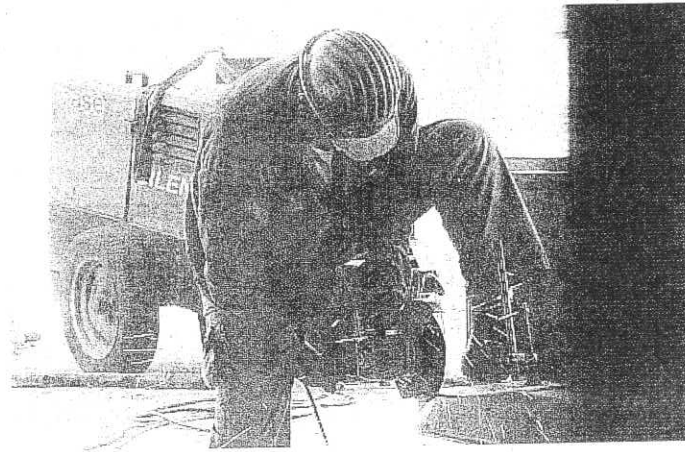

bloccato da tempo, al quale presto si aggiungerà la piattaforma dei metalmeccanici. Per non parlare del settore termale - turistico, in forte difficoltà». Non mancano segnali in controtendenza, «come un'inaspettata ripresa degli ordini in aziende come la Sidel. Ma è troppo presto per affermare con certezza che si tratta di un miglioramento strutturale». E anche se il territorio nel suo complesso finora mostra una certa tenuta, come indica anche lo sbocco positivo della lunga vertenza per l'Emiliana Conserve, d'autunno e la fine dell'anno saranno decisivi, e la nostra preoccupazione è forte. Per quasi tutte le imprese che stanno utilizzando la cassa integrazione, le 52 settimane scadranno proprio a dicembre. E se per quel momento non si sarà manifestata una decisa ripresa la situazione sarà piuttosto grave. Nel concreto - conclude il segretario della Cgil - non trovo ragioni concrete per spargere tutto l'ottimismo che qualcuno si ostina a diffondere».

(Simone Aiolfi)

Parma ricorda Fernando Santi

«Solo chi ha fame apprezza il sapore del pane». Così recita un passaggio dello storico discorso con cui il sindacalista parmigiano Fernando Santi si accomiò dalla Cgil nel lontano 1965. Il discorso in questione verrà letto integralmente il 15 settembre prossimo, in occasione dei 40 anni dalla morte del sindacalista socialista. «In quel breve commiato - sottolinea il segretario della Cgil di Parma Paolo Bertoletti - è racchiuso il suo testamento politico e civile, e la sintesi delle tante battaglie che ha combattuto». Basti pensare alla partecipazione alle barricate del '22 a fianco di Guido Picelli, o alla dura presa di posizione contro l'invasione dell'Ungheria nel '56. Di tutto questo, e di molto altro, si parlerà martedì 15 settembre dalle 16.30 nell'auditorium della Madonna del Carmine. Per l'occasione, interverrà al convegno anche il segretario generale della Cgil, Guglielmo Epifani. La commemorazione, aperta al pubblico, avrà anche un momento musicale. Alle 21 sarà infatti possibile assistere gratuitamente, previa prenotazione allo 0521/297703, ad un "Ricordo in musica per Fernando Santi".

Tutte le aziende hanno riaperto dopo il periodo feriale

Cgil: la crisi non è finita

Ancora cassa integrazione a Parma

La fine della crisi è ancora lontana. Lo dicono i numeri e lo conferma la Cgil per voce del segretario provinciale Paolo Bertoletti: «È vero che tutte le imprese del territorio hanno confermato la riapertura, ma hanno anche rinnovato la richiesta di cassa integrazione».



Paolo Bertoletti

SIMONE AIOLFI

A PAGINA 5