

Elenco relatori e moderatori

Davide Astori <i>Linguista, Università di Parma</i>	Paolo Migone <i>Psichiatra, psicoterapeuta, condirettore della rivista Psicoterapia e Scienze Umane</i>
Vincenzo Bellia <i>Psichiatra, psicoterapeuta gruppoanalista, danzavimentoterapeuta - Catania</i>	Mirco Moroni <i>Direttore attività socio sanitarie AUSL di Parma</i>
Clara Bulfoni <i>Docente lingua Cinese, Università Statale Milano</i>	Pietro Pellegrini <i>Direttore CSM Distretto di Parma DSM azienda USL di Parma</i>
Rocco Caccavari <i>Formatore, esperto in dipendenze patologiche</i>	Francesco Remotti <i>Professore di Antropologia culturale, Università di Torino</i>
Luigi Cancrini <i>Psichiatra, psicoterapeuta</i>	Annamaria Rivera <i>Docente di Etnologia e di Antropologia Sociale, Università di Bari</i>
Massimo Fabi <i>Direttore sanitario Azienda USL</i>	Marcella Saccani <i>Vice presidente CARIPARMA</i>
Angelo Fioritti <i>Responsabile regionale servizio salute mentale</i>	Teresa Serra <i>Psicologa, psicoterapeuta, arte terapeuta</i>
Franco Giubilini <i>Direttore DSM di Parma</i>	Anna Sozzi <i>Psicologa, psicoterapeuta</i>
François Jullien <i>Filosofo, sinologo, Università Paris 7 - Denis Diderot, membro anziano Istituto Universitario di Francia</i>	Gisella Trincas <i>Presidente nazionale UNASAM</i>
Liliano Lamberti <i>Presidente Consorzio Solidarietà Sociale</i>	Cristina Valenti <i>Docente DAMS</i>
Paolo Lanna <i>Segretario regionale CGIL</i>	Carlo Viganò <i>Medico psichiatra e psicoanalista</i>
Maria Federica Maestri <i>Regista e direttrice artistica di Lenz Rifrazioni</i>	Chiara Zamboni <i>Partecipante alla comunità di filosofia femminile Diotima, Università di Verona; docente di filosofia del linguaggio.</i>
	Maria Zirilli <i>Medico psichiatra e psicanalista</i>



Comune di Colorno



PROVINCIA DI PARMA



Coop. Soc. Cabiria - Parma

Responsabile e segreteria scientifica

Teresa Serra
teresaserra@libero.it

Comitato scientifico

Teresa Serra
Annamaria Rivera

Responsabile segreteria organizzativa

Alda Cozzi - Annalisa Tedesco
0521 393504

Sono stati richiesti i crediti ECM

Destinatari:
psicologi, medici, MMG, infermieri,
educatori, terapisti della riabilitazione.

Modalità di iscrizione

Inviare la scheda d'iscrizione compilata entro il 1 settembre
al fax 0521 282278 dal lunedì al venerdì, dalle ore 8.30 alle ore 18.00
o alla mail convegno@cabiria.net
Si accetteranno le iscrizioni fino ad esaurimento posti disponibili.

Gli spettacoli di Folk Atelier Reggio Emilia, di Lenz Rifrazioni e di
Terra di Danza sono gratuiti e aperti al pubblico.

SINGOLARE/PLURALE

Attualità del pensiero di Franco Basaglia

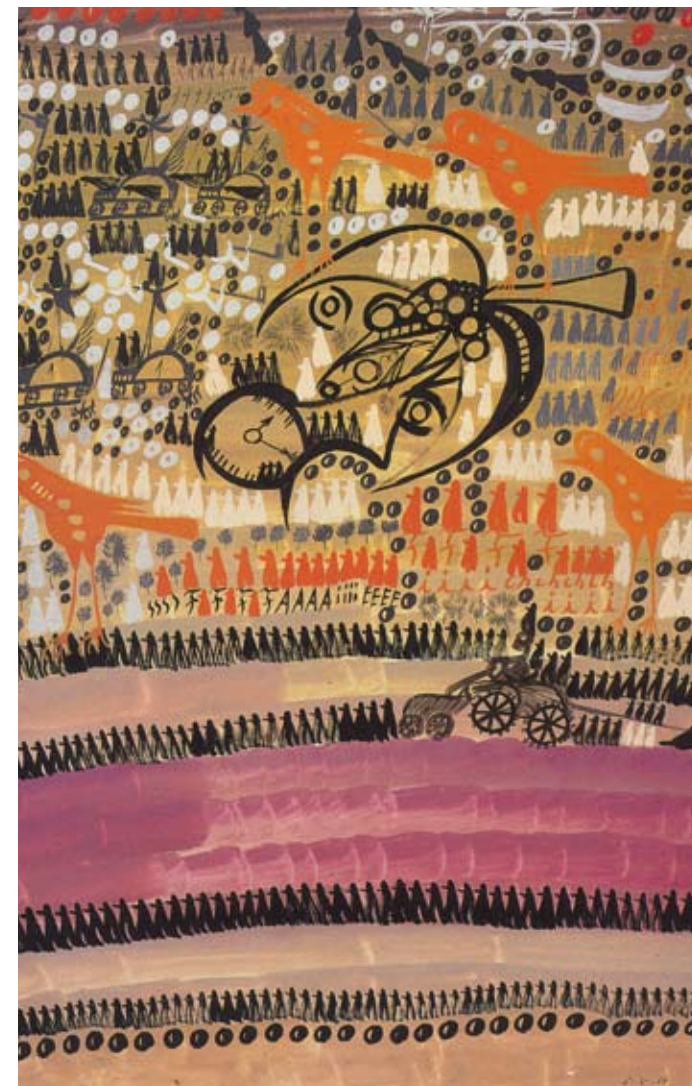

Colorno (Parma)
11 - 12 settembre 2008
Reggia di Colorno

Ai tempi di Basaglia il "diverso" era il malato mentale, recluso nell'ospedale psichiatrico. Fu necessaria una battaglia, in termini di dibattito scientifico e di partecipazione sociale, per cambiare la situazione, il cui esito fu la legge 180 e la fine dell'ospedale psichiatrico. A trent'anni di distanza il "diverso" per noi oggi è soprattutto lo straniero, su cui facilmente confluiscono le paure della nostra società, che assumano la veste del pregiudizio anti islamico dello "scontro di civiltà" o quello della minaccia alla nostra sicurezza da parte di rom e "nuovi barbari". Ma il "diverso" è anche quello più vicino, il compagno vittima del bullismo o la compagna aggredita sessualmente in gruppo. Siamo abituati a pensarci con un'identità compatta e molte cose dentro o fuori di noi minacciano questa immagine: la nostra identità culturale ha radici comuni con ciò che ci appare diverso ed è soprattutto il risultato di scambi e contaminazioni culturali; il "diverso" dentro di noi è ciò che ci fa paura perché non lo ri-conosciamo; il "diverso" antropologico ci attraversa come stratificazione culturale, che ci fa funzionare non solo come esseri "razionali", ma anche come "animisti", "totemici" e così via. Quando non riconosciamo il "diverso" dentro di noi lo proiettiamo e lo combattiamo nell'altro. Ogni costruzione sociale di polarità in conflitto ha all'origine la prima differenza, quella di essere uomo o donna, non riconosciuta nella relazione simbolica fra i due sessi. Chi oggi si fa continuatore del pensiero e della pratica di Basaglia fa proprie queste tematiche. Lo fanno in particolare le arti terapie che hanno una fondazione antropologica, per le quali la cura attiene alla comunità e che utilizzano linguaggi espressivi per loro natura mediatori e interculturali. Lo fanno una serie di pratiche radicate nel nostro territorio, che hanno inventato e portano avanti da tempo iniziative di cura e di integrazione sociale, nei servizi e sul territorio, in cui è centrale l'aspetto di comunità.

Giovedì 11 settembre

- Ore 14.30 Iscrizioni e consegna dei questionari ECM.
- Ore 15.00 Saluto delle autorità: Sindaco di Colorno *Stefano Gelati*, Presidente della Provincia *Vincenzo Bernazzoli*, Direttore Generale AUSL *Maria Lazzarato*, Presidente Nazionale UNASAM *Gisella Trincas*, Presidente Fondazione Cariparma *Carlo Gabbi*, Segretario Provinciale CGIL *Paolo Bertoletti*.
- Ore 15.15 Presentazione del convegno: *Franco Giubilini, Angelo Fioritti*
- IL SAPERE ANTROPOLOGICO E LA QUESTIONE DEL DIVERSO**
- 15.30 – 16.45 Moderazione: *Annamaria Rivera e Teresa Serra*
- Ore 15.30 *Vincenzo Bellia*: Un corpo tra altri corpi. Come prendersi cura della comunità che cura?
- Ore 16.00 *Chiara Zamboni*: Il pensiero della differenza sessuale
- Ore 16.30 Coffee break
- GLI STRANIERI FRA NOI E LE RADICI COMUNI**
- 16.45 – 18.30 Moderazione: *Vincenzo Bellia e Teresa Serra*
- Ore 16.45 *Annamaria Rivera*: La dialettica noi/altri. Spunti per immaginare un'antropologia simmetrica e riflessiva
- Ore 17.15 *Davide Astori*: Io, tu e l' 'altro' tra comunicazione, (psico-)linguistica e inter-cultura
- Ore 17.45 Discussione e invito alle danze dal mondo
- Ore 18.30 Buffet
- Ore 19.30 Spettacolo "Mare Nostrum" - Danza e tradizione dei paesi del Mediterraneo, animazione e danze libere con la compagnia Folk Atelier Reggio Emilia



Venerdì 12 settembre

- COSÌ LONTANO COSÌ VICINO: IL DIALOGO FRA LE CULTURE**
- 9.00 – 10.30 Introduzione e moderazione: *Francesco Remotti e Anna Sozzi*
Presentazione: *Clara Bulfoni*
- Ore 9.00 *François Jullien*: Come affrontare la diversità culturale? La traduzione è a cura di *Nathalie Leclerc*
- Ore 10.00 *Paolo Migone*: Il problema della "traduzione" di aspetti delle filosofie orientali nella psicoterapia occidentale
- Ore 10.30 Discussione
- Ore 10.45 Coffee break
- IL CONTESTO PER VIVERE**
- 11.00 – 12.30 Moderazione: *Marcella Saccani e Vincenzo Bellia*
- Ore 11.00 *Francesco Remotti*: I muri delle categorie e la trasgressività delle relazioni. Temi di un'antropologia della convivenza
- Ore 11.30 *Luigi Cancrini*: Oltre le mura dell'ospedale: una legge che ha reso possibile l'inizio della terapia
- Ore 12.00 Discussione
- Ore 12.30 Buffet
- IL CORPO DEL DIVERSO**
- 14.30 – 16.30 Moderazione: *Mirco Moroni e Maria Zirilli*
- Ore 14.30 *Teresa Serra*: La rappresentazione del diverso nell'archivio fotografico dell'OPP di Colorno
- Ore 15.00 *Maria Federica Maestri e Cristina Valenti*: Incurabilità, Infallibilità
- Ore 15.30 Discussione
- Ore 15.45 Coffee break
- LA COMUNITÀ CHE CURA. ATTUALITÀ DI BASAGLIA**
- 16.00 – 18.30 Moderazione: *Pietro Pellegrini e Paolo Migone*
- Ore 16.00 *Maria Zirilli*: "Una sola moltitudine" (F. Pessoa): la disidentità come risorsa
- Ore 16.30 *Carlo Viganò*: La comunità e il suo doppio
- Ore 17.00 Tavola rotonda su Attualità di Basaglia: *Vincenzo Bellia, Franco Giubilini, Rocco Caccavari, Luigi Cancrini, Liliano Lambertini, Paolo Lanna, Carlo Viganò*.
Presentazione: *Massimo Fabi*.
- Ore 18.30 Consegna questionari ECM
- Ore 18.45 "Romeo and Juliet_Studio" di LENZ RIFRAZIONI
- Ore 20.00 Buffet
- Ore 20.30 Spettacolo Danze dalla tradizione ebraica, animazione e danze libere con Terra di Danza